

REPORTE 2do. TRIMESTRE 2016

GERENCIA COMERCIAL



ACTUALIZACION DE DATOS

Actividades
2do. trimestre 2016

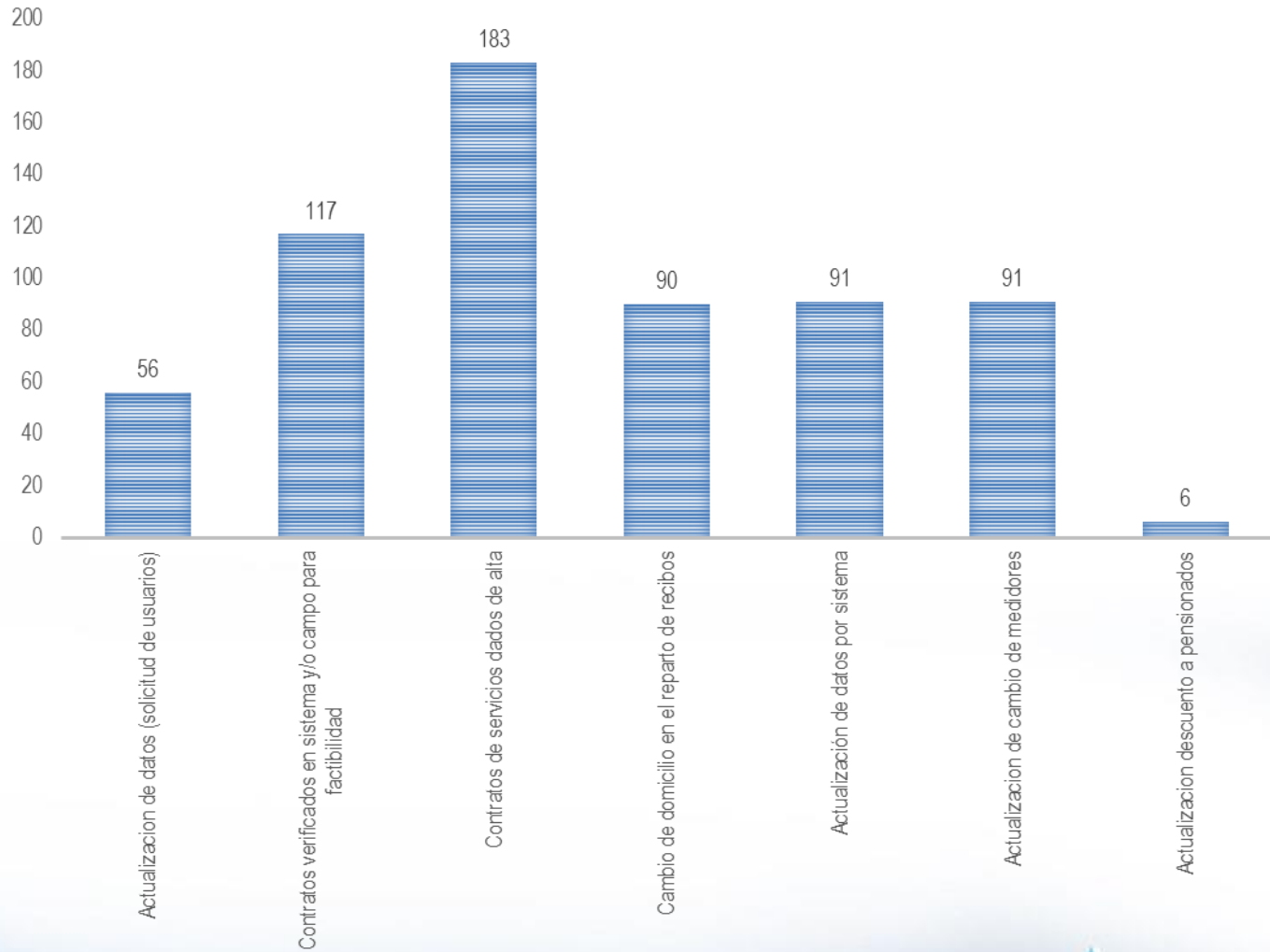

ACTUALIZACION DE TARIFAS

ACTUALIZACION DE TARIFAS 2do. TRIMESTRE 2016	
CONCEPTO	TOTAL CAMBIOS
Domestico a mixto	75
Domestico a comercial	33
Domestico a industrial	0
Mixto a domestico	34
Mixto a comercial	0
Mixto a industrial	0
Comercial a domestico	4
Comercial a mixto	3
Comercial a industrial	1
Industrial a domestico	0
Industrial a mixto	0
Industrial a comercial	4
ACTUALIZACION TOTAL DE TARIFAS	154

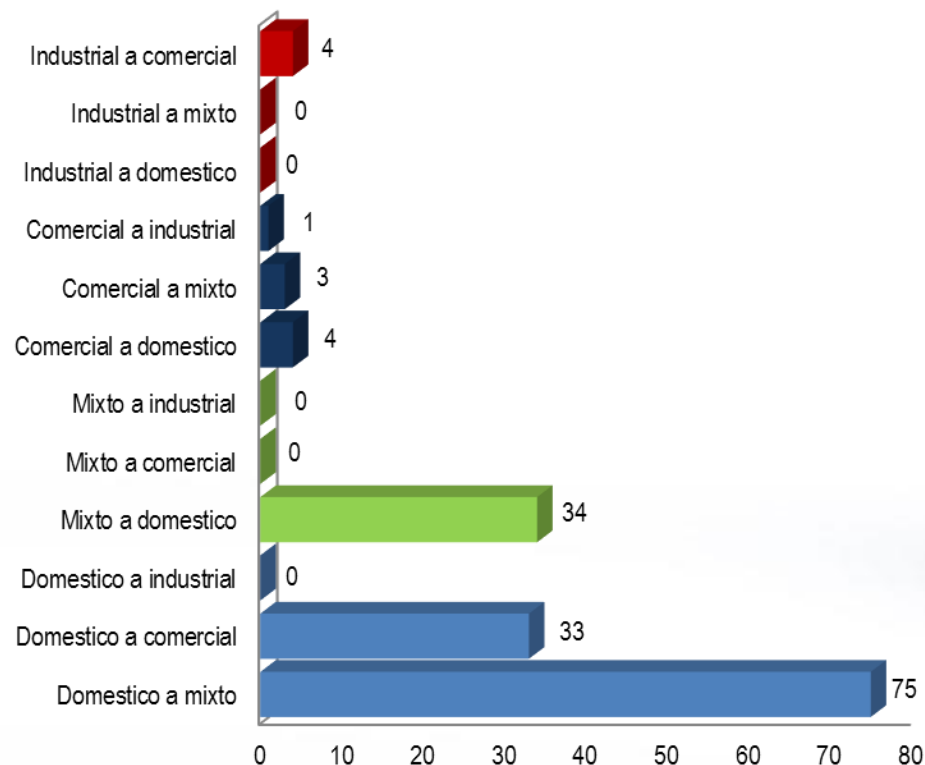

FACTURACION DE SERVICIOS

FACTURACION DE TRIMESTRAL (ABRIL, MAYO Y JUNIO) DEL 2016		
CONCEPTO	IMPORTE	% DEL MES
AGUA	\$ 14,712,028	68.40%
ALCANTARILLADO	\$ 2,693,373	12.52%
SANEAMIENTO	\$ 2,014,269	9.37%
OTROS	\$ 895,083	4.16%
IVA	\$ 1,192,677	5.55%
TOTAL	\$ 21,507,431	100.00%

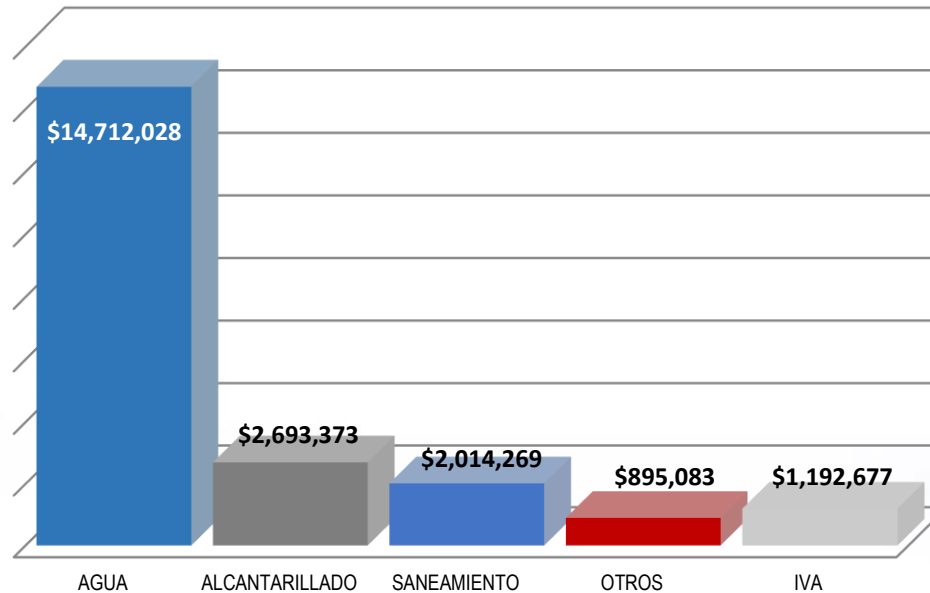

FACTURACION DE SERVICIOS POR SECTOR HIDROMETRICO

FACTURACION ABRIL PAGO MAYO 2016 (CONSUMO MARZO) - SECTORIZADO

SECTOR	AGUA	ALCANTARILLADO	SANEAMIENTO	OTROS	IVA	TOTAL	VOL FACTURADO (m ³)	CUENTAS
0	49,952.04	-	-	43.98	-	49,908.06	4,698.00	166
1	4,566,394.00	891,166.68	668,376.15	388,131.34	525,034.47	7,039,102.64	347,846.00	7,814
2	1,567,460.70	308,933.72	231,700.75	18,121.55	202,827.92	2,329,044.64	105,189.00	1,778
3	778,263.75	154,952.29	116,172.42	9,561.95	51,880.84	1,110,831.25	69,278.00	1,648
4	1,185,918.15	236,271.38	177,203.18	47,344.59	57,910.40	1,704,647.70	106,513.00	2,680
5	1,063,619.80	210,300.76	157,603.22	45,185.04	56,665.52	1,533,374.34	95,110.00	2,605
6	2,341,279.04	438,473.75	328,582.97	164,078.31	183,994.66	3,456,408.73	201,215.00	5,010
7	1,255,831.78	233,841.49	175,382.06	116,453.00	33,937.29	1,815,445.62	112,309.00	3,450
8	-	-	-	-	-	-	-	0
9	-	-	-	-	-	-	-	0
10	127,569.01	25,514.07	19,136.12	51,163.00	1,440.81	224,823.01	11,321.00	525
11	-	-	-	-	-	-	-	0
12	339,041.37	271.40	16.78	9,587.55	6,622.69	355,539.79	28,406.00	733
13	552,992.80	85,478.17	64,109.05	35,758.70	37,586.43	775,925.15	43,412.00	1,126
14	92,975.70	33.03	24.78	287.53	149.72	92,895.70	8,627.00	185
15	33,949.67	-	-	-	12.83	33,962.50	3,220.00	123
16	181,468.27	36,733.27	27,220.38	10,838.70	7,068.51	263,329.13	17,527.00	541
17	518,231.69	64,987.72	48,740.87	228.18	25,508.71	657,240.81	44,089.00	792
18	57,080.71	6,415.24	-	580.57	2,036.48	64,951.86	4,283.00	129
TOTAL	\$ 14,712,028.48	\$ 2,693,372.97	\$ 2,014,268.73	\$ 895,083.47	\$ 1,192,677.28	\$ 21,507,430.93	1,203,043	29,305

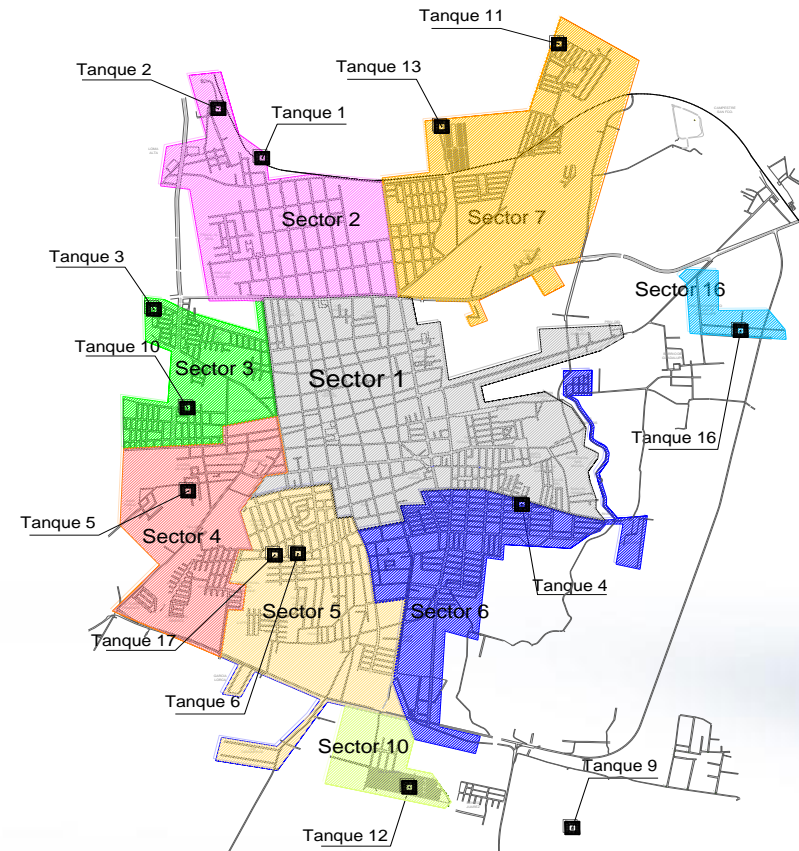

CONSUMOS CON VARIACION DE ACUERDO A SU PROMEDIO

REVISION DE CONSUMOS CON VARIACION SIGNIFICATIVA PREVIA FACTURACION TRIMESTRAL (ABRIL, MAYO Y JUNIO)		
CONCEPTO	REPORTES	% DEL MES
CONSUMO REAL	3062	78.96%
FUGAS	252	6.50%
MEDIDOR NUEVO	139	3.58%
ERROR DE LECTURA	415	10.70%
MEDIDORES VOLTEADOS	10	0.26%
TOTAL	3878	100.00%

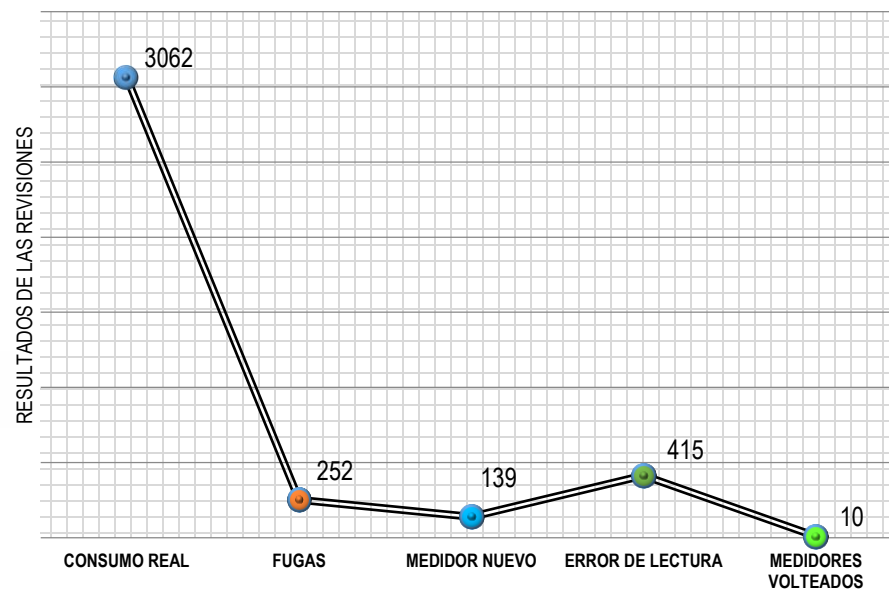

TOMA DE LECTURA Y REPARTO DE RECIBOS

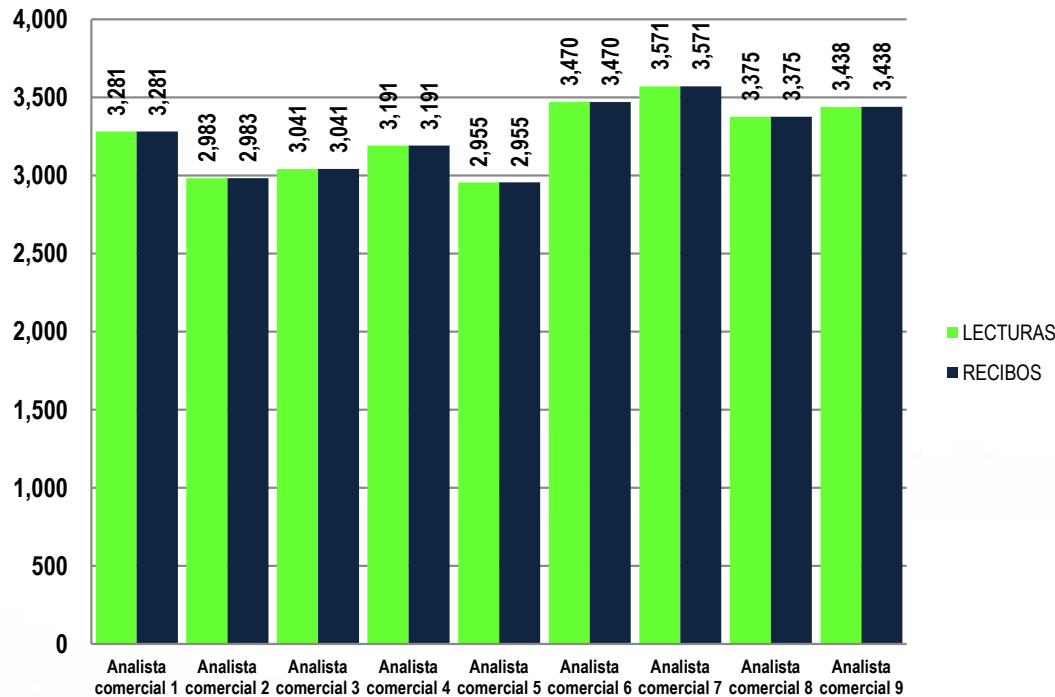

- Toma de lectura y reparto de recibos de 84 rutas por mes
- 1 ruta diaria por día por lectorista [toma de lectura y reparto]
- Se toma lectura y reparto en días en mancha urbana.
- Toma de lectura y reparto de recibos en 3 días en las comunidades incluyendo San Cristóbal.

CARTERA VENCIDA

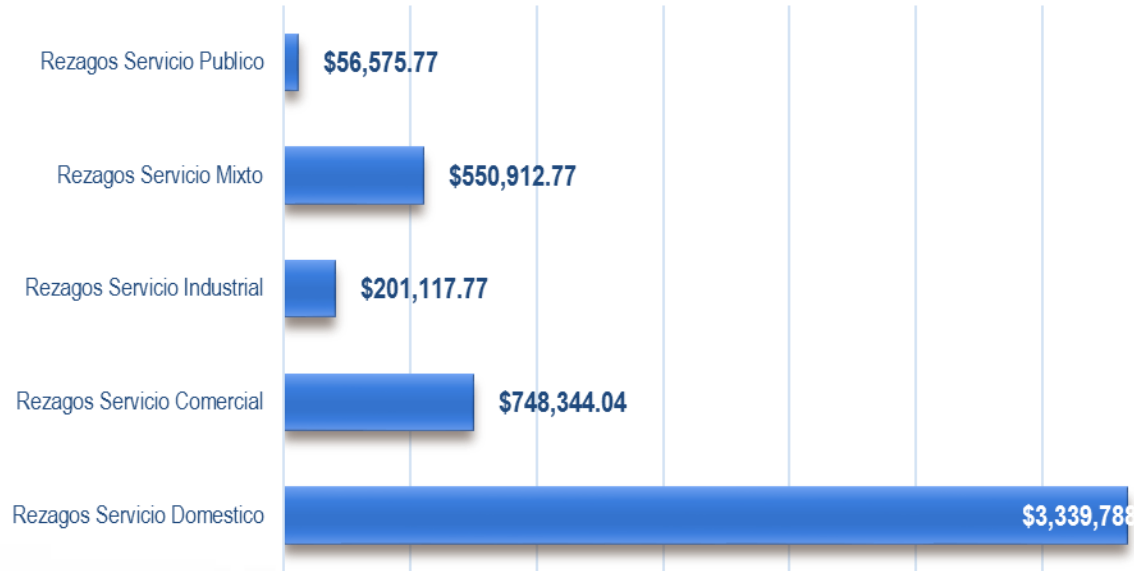

Rezagos Servicio Domestico	\$	3,339,788.20	\$	1,195,657.98	\$	1,097,015.02	\$	1,047,115.20
Rezagos Servicio Comercial	\$	748,344.04	\$	291,623.10	\$	249,845.53	\$	206,875.41
Rezagos Servicio Industrial	\$	201,117.77	\$	76,702.21	\$	44,868.44	\$	79,547.12
Rezagos Servicio Mixto	\$	550,912.77	\$	194,015.16	\$	168,302.74	\$	188,594.87
Rezagos Servicio Publico	\$	56,575.77	\$	1,478.31	\$	36,864.21	\$	18,233.25

CONTRATOS Y ATENCION A USUARIOS

CONTRATOS REALIZADOS	
DOMESTICO	164
COMERCIAL	21
INDUSTRIAL	0
MIXTO	4
SERVICIO PUBLICO	1
TOTAL	190

